



# GMT MONTHLY MEMBERSHIP PROGRESS REPORT

Results as of: 2/28/2019

Multiple District LA

LOCATION: BRAZIL

GMT: JOSE IROITO REGO LEO

GMT-AJ 3

| Clubes                    |                      |              |                | Sócios                    |   |                               |  |
|---------------------------|----------------------|--------------|----------------|---------------------------|---|-------------------------------|--|
| RESULTADOS PARA 2018-2019 |                      |              |                | RESULTADOS PARA 2018-2019 |   |                               |  |
| TRIMESTRE                 | META DE NOVOS CLUBES | NOVOS CLUBES | CLUBES BAIXADO | TRIMESTRE                 | META DE CRESCIMENTO LÍQUIDO DE ASSOCIADOS | CRESCIMENTO REAL DE ASSOCIADO | BAIXA REAL DE ASSOCIADOS (inclui transferências) |
| JUL/AGO/SET               | 4                    | 2            | 1              | JUL/AGO/SET               | 134                                       | 218                           | 343  |
| OUT/NOV/DEZ               | 5                    | 1            | 8              | OUT/NOV/DEZ               | 135                                       | 195                           | 533  |
| JAN/FEV/MAR               | 6                    | 0            | 2              | JAN/FEV/MAR               | 189                                       | 54                            | 161  |
| ABR/MAI/JUN               | 5                    | 0            | 0              | ABR/MAI/JUN               | 153                                       | 0                             | 0  |

CUMULATIVO DO NÚMERO REAL E METAS DE NOVOS CLUBES

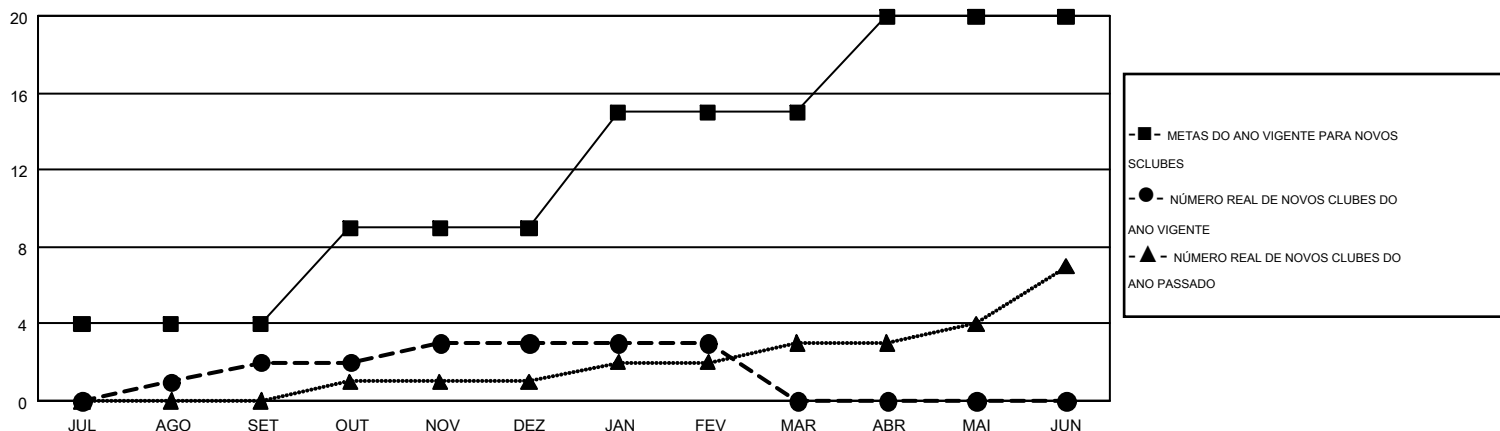

CUMULATIVO DO NÚMERO REAL E METAS DE SÓCIOS

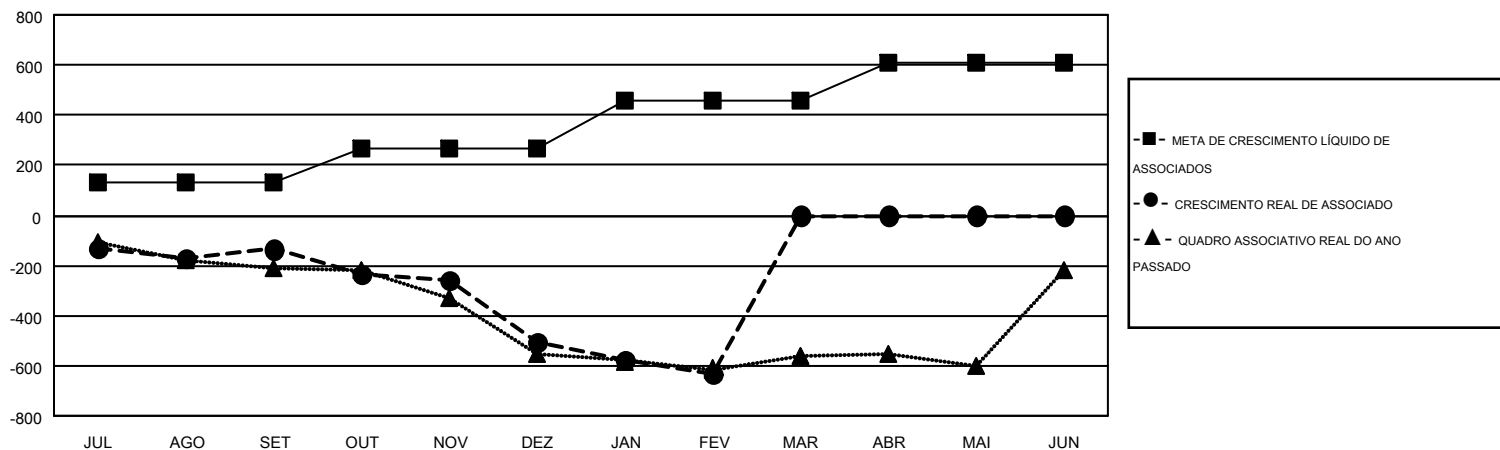

|                       |   |   |
|-----------------------|---|---|
| CLUBES BAIXADOS: 11   | 103 CLUBS OF 283 ADICIONADO 1 OU MAIS NOVOS SÓCIOS                          | <b>DISTRIBUIÇÃO POR SEXO</b>                            |
| SÓCIOS BAIXADOS       |   | MASCULINO 3,742 (50.09%)                                |
| FALECIDO 36           |   | FEMININO 3,728 (49.91%)                                 |
| CLUBES CANCELADOS 167 | <a href="#">CLIQUE AQUI PARA OS DADOS CUMULATIVOS DO QUADRO ASSOCIATIVO</a> | TOTAL DE ASSOCIADOS EM UNIDADES FAMILIARES 3,019        |
| OUTROS 834            |   | ASSOCIADOS FAMILIARES PAGANDO A METADE DAS QUOTAS 1,607 |
| TOTAL 1,037           |   |   |